

IMPLANTAÇÃO
ESCALA 1:200

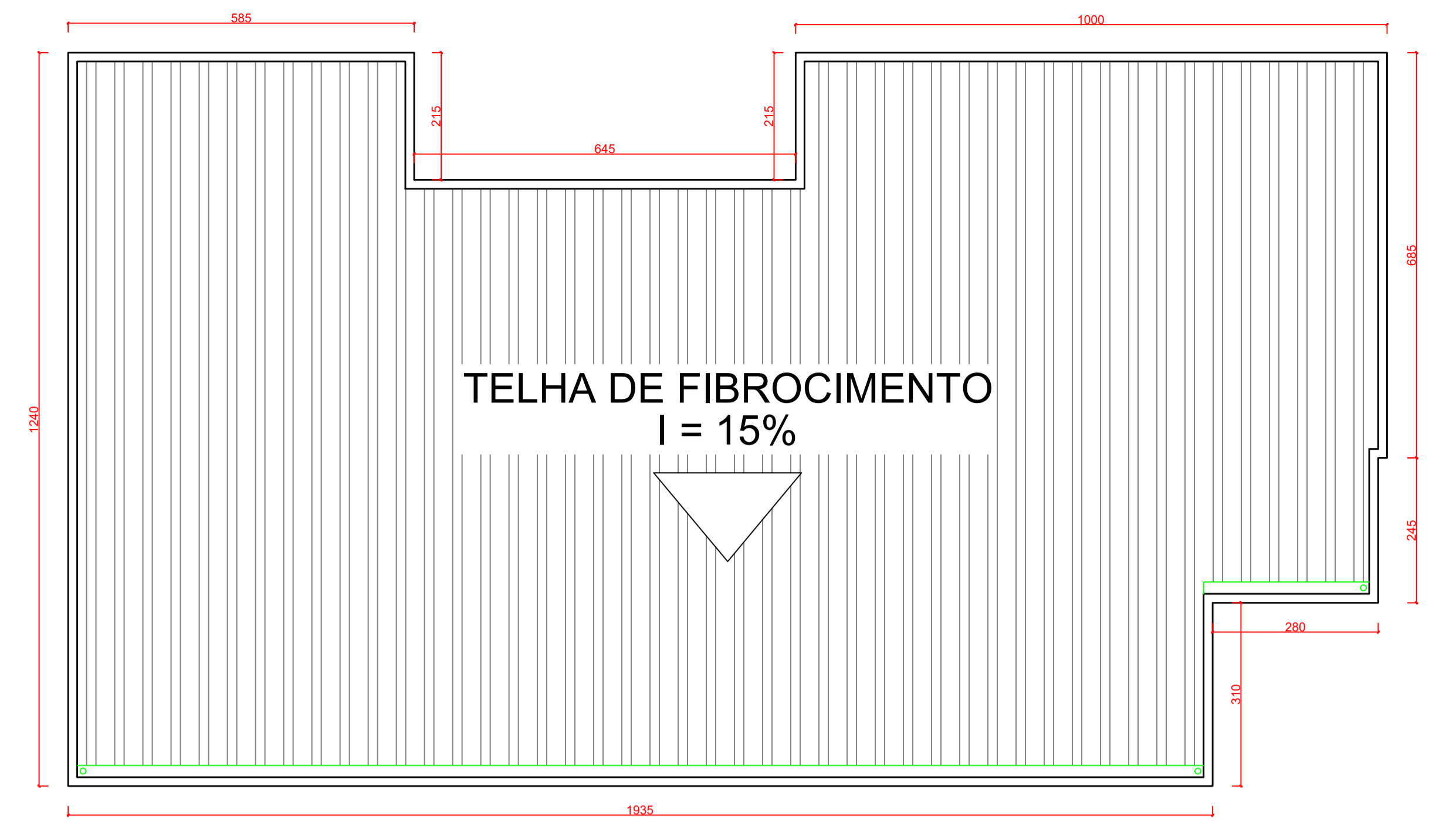

PLANTA DE COBERTURA
ESCALA 1:75

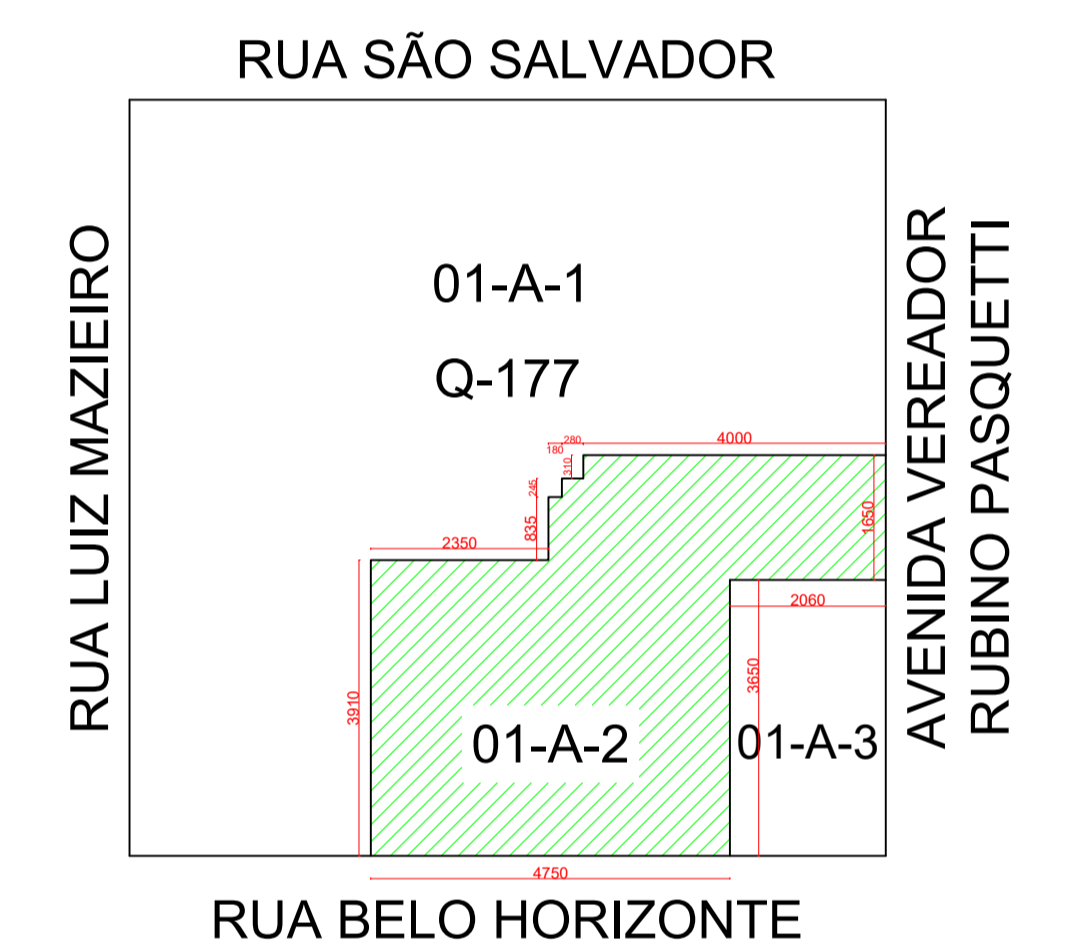

PLANTA DE LOCALIZAÇÃO
ESCALA 1:1000

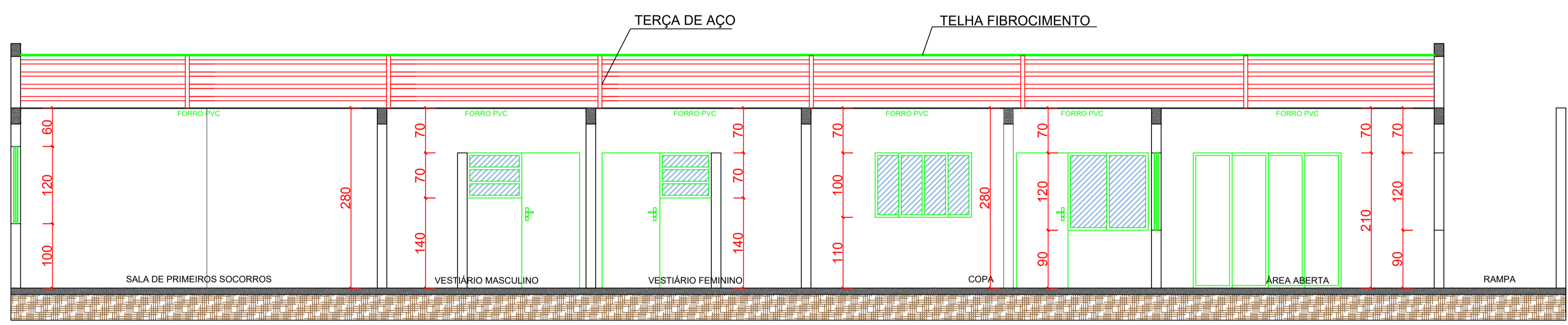

CORTE AA
ESCALA 1:50

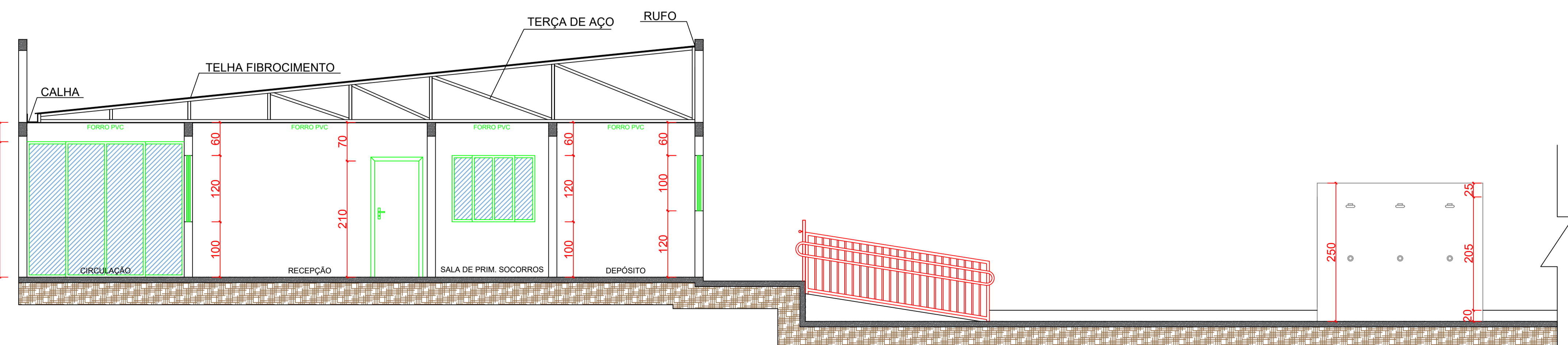

CORTE BB
ESCALA 1:50

PROJETO ARQUITETÔNICO			
REFORMA, MODERNIZAÇÃO E REVITALIZAÇÃO DA ÁREA DAS PISCINAS DO CENTRO DE INTEGRAÇÃO ESPORTIVO E SOCIAL DE CÉU AZUL - CIESCA			
Avenida Vereador Rubino Pasqueti - Quadra 177 - Lote 01-A-2 - Bairro São Lucas - CÉU AZUL-PR			
APROVAÇÕES / OBSERVAÇÕES:			
ÁREA DO TERRENO:	ÁREA A CONSTRUIR:	ÁREA CONSTRUIDA E EQUIPADA:	COEFICIENTE DE APROVEITAMENTO:
2.512,08 m ²	-- m ²	507,14 m ²	0,2019
TAXA DE OCUPAÇÃO:	LOCALIZAÇÃO:	ÁREA DE CALÇADAS:	ÁREA PERMISÍVEL:
20,19%	AV. RUBINO PASQUETTI	1.414,00 m ²	1.681,00 m ²
LOTE:	QUADRA:	BARRIO:	CELSO:
01-A-2	177	SÃO LUCAS	CÉU AZUL - PR
TAXA DE IMPERMEABILIZAÇÃO:			
66,92%			
PROPRIETÁRIO:	PROJETO:		
MUNICÍPIO DE CÉU AZUL CNPJ: 76.206.743/0001-01	JOÃO YASUJI SAKAI ENGENHEIRO CIVIL CREA-PR 21735/D planejamento@netceu.com.br (45)98809-0342		
ÁREA:	CONTEUDO:	FORMATO:	
507,14 m ²	Cortes, planta de cobertura, implantação e localização.	A1	
ESCALA:	PRANCHA:		
INDICADA	02/02		
DATA:			
DEZEMBRO/2019			
A APROVAÇÃO DO PRESENTE PROJETO PERANTE A PREFEITURA NÃO RECONHECE A PROPRIEDADE DO IMÓVEL.			